Arbeitsbühnen- und Aluminiumgerüstquerschnitt

Ganz in der Nähe des Eingangs im Paris Nord Villepinte Exhibition Center, Stand E9 F 030, wird UpRight International dem internationalen Publikum der Intermat 2006 seine Produkte zeigen. Präsentiert werden nach Herstellerangaben die Hauptprodukte der Arbeitsbühnenpalette sowie die vielseitigen Aluminium-Gerüstsysteme. „Mit über 50 Jahren Erfahrung in der Welt der Zugangstechnik wird uns unsere Präsenz die Möglichkeit geben, Wissen und Fachkenntnisse mit anderen Ausstellern auszutauschen und natürlich darüber hinaus einen Einblick in die Wünsche und Bedürfnisse des Fachpublikums und der Endkunden zu erlangen", heißt es in einer Pressemitteilung.

Dank der kompakten Maße stellen die meisten Normtüren für die Mastbühne TM12 von UpRight kein Problem dar.

Der enge Wenderadius von 0,15 m ermöglicht das Manövrieren der Scheren-Arbeitsbühne MX19 auch unter beengten Verhältnissen.

Arbeitsbühnenquerschnitt

Mit den ausgestellten Arbeitsbühnen zeigt UpRight International einen repräsentativen Querschnitt der Produktpalette. Die kompakte elektrisch angetriebene Mastbühne TM12 eignet sich für vielfältige Wartungs- und Reparaturarbeiten in bis zu 6 m Höhe. Die Maschine bietet einen sicheren, effizienten Zugang auch bei beengten Platzverhältnissen, wie beispielsweise auf Büroetagen, im Einzelhandel oder in öffentlichen Gebäuden.

Aus dem Segment der Scheren-Arbeitsbühnen wird die MX19 in Paris ausgestellt sein. Die kompakte Hubarbeitsbühne bietet bei einer Breite von lediglich 0,76 m und einer Länge von nur 1,75 m bis zu 8 m Arbeitshöhe. Kombiniert mit einem engen Wenderadius von 0,15 m bietet sie gute Manövrierbarkeit. Somit bietet die MX19 nach Herstellerangaben nicht nur ideale Vorraussetzungen für den Transport in Aufzügen, sondern kann auch beim Vermieter leicht gelagert und einfach verladen werden.

Als „Kraftpaket" bezeichnet UpRight die elektrisch betriebene Gelenkteleskop-Arbeitsbühne AB38, die 13,5 m Arbeitshöhe und 6,1 m seitliche Reichweite zur Verfügung stellt. Kompakte Abmessungen, ein gewichtssparendes Design und die feinfühlige Proportionalsteuerung bieten dem Anwender ein weit gefächertes Einsatzgebiet. Dazu trägt auch der drehbare Korb und der vielseitige Gelenk-/Teleskopmechanismus zur leichten Hindernisüberwindung bei.

Selbstverständlich darf auch nicht die geländegängige Speed Level bei solch einer Ausstellung fehlen. Die SL30 ist mit Allradantrieb und dem patentierten Plattform-Nivellier-System ausgestattet, das den automatischen Ausgleich von 13° zu beiden Seiten und 9° nach vorne und hinten ermöglicht. Mit einer Arbeitshöhe von 11 m ist die SL30 laut UpRight prädestiniert für den Außeneinsatz und kann auf abfallendem oder unebenem Untergrund aufgebaut werden.

RUTHMANN
HIGHquality
GEBRAUCHTE ARBEITSBÜHNEN
Ankauf & Verkauf von Arbeitsbühnen als
LKW
Anhänger
Raupe
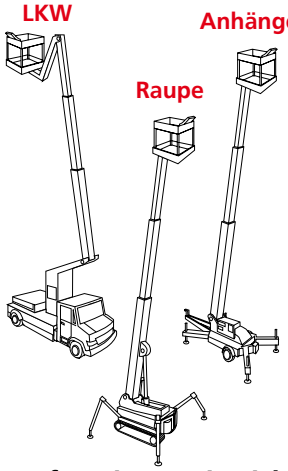
Informieren Sie sich
telefonisch unter
+49(0)2863/204-334
Christian Schulze-Renzel
oder im Internet unter
www.ruthmann.de

Aluminium-Gerüst-Systeme

Auf dem Messestand von UpRight International wird ein leichtgewichtiger, beanspruchbarer rot lackierter SPAN300 Gerüstturm und ein blau lackierter SPAN400 Turm mit integriertem Leiterrahmen ausgestellt sein. Außerdem wird den Besuchern ein interaktiver Bereich mit ATS-Produkten zur Verfügung stehen. „Unsere auffälligen wertsteigernden Farblackierungen können auf jedem System der UpRight-Gerüstturm-Serie angewendet werden", erläutert das Unternehmen.

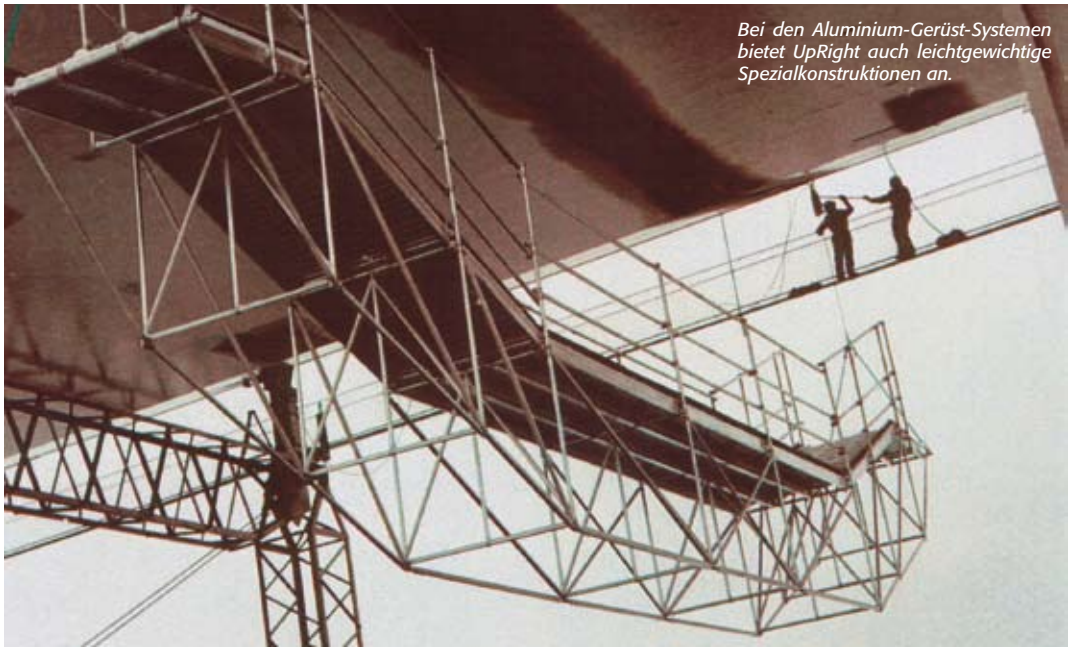

Bei den Aluminium-Gerüst-Systemen bietet UpRight auch leichtgewichtige Spezialkonstruktionen an.

UpRight Gerüsttürme sind schnell, einfach und ohne zusätzliches Werkzeug aufzubauen und bieten vielfältige, wartungsarme Lösungen für den Aufbau von einfachen, freistehenden Türmen bis hin zu komplexen Arbeitsgerüst-Systemen. Alle UpRight-Gerüste werden mit dem bewährten „Rib-Grip"-Verfahren (kaltgeformte Pressverbindungen) hergestellt. Neben den Gerüsttürmen liefert UpRight auch leichtgewichtige Spezialkonstruktionen. *BM*

Aufgrund der Gelenkteleskoptechnik kann mit der AB38 auch über Hindernisse hinweg gearbeitet werden.

Die patentierte Plattform-Nivellierung der SL30 von UpRight ermöglicht auch den Einsatz auf abfallendem und unebenem Untergrund.

HUBARBEITSBÜHNEN / KRANE
Marktübersicht – Preise – Bewertung

erfolgreich verhandeln – sicher und gut entscheiden!

LECTURA Fachverlag

www.lectura.de