# Teleskop-Bühne für flexible Einsätze

**Auf der Conexpo in Las Vegas stellte die Haulotte Group die neue Teleskop-Arbeitsbühne HA28 TJ+ vor. Zu den Besonderheiten dieser Neuheit zählt sicherlich der 6 m lange, teleskopierbare Korbarm. Neben der Neuheit präsentierte Haulotte unter anderen die beiden 41 beziehungsweise 43 m großen Arbeitsbühnen sowie die neuen Teleskopstapler aus eigener Produktion.**

Neben 28 m Arbeitshöhe erzielt die HA28 TJ+ eine Reichweite von 23 m. Die Arbeitsplattform bietet mit 2,44 m Breite und 350 kg Tragfähigkeit ausreichend Platz und Traglast, um Mensch und Material an den Höhenarbeitsplatz zu befördern. Der 6 m lange, teleskopierbare Korbarm (Pendelarm) sowie die feinfühlige Proportionalsteuerung ermöglichen das Anfahren von schwer zugänglichen Arbeitsbereichen in der Höhe.

Sowohl die Proportionalsteuerung und das automatische Nivelliersystem als auch der oktogonale Querschnitt des Korbarms, der mehr Stabilität bietet, tragen zum erhöhten Bedienerkomfort bei. Haulotte betont ferner die geringe Breite sowie die Pendelachse und die Differenzialsperre, sodass die unterschiedlichsten Einsatzgebiete erreicht werden können.

Der noch junge Produktbereich der Teleskopstapler war in Las Vegas durch den HTL 4017, der in den USA unter der Typenbezeichnung HTL 9055 vermarktet wird, vertreten. Die Maschine bietet maximal 4 t Tragkraft sowie 17 m Hubhöhe.

Selbstverständlich durften auch die beiden Groß-Arbeitsbühnen der Haulotte Group nicht fehlen. Die Gelenkteleskop-Arbeitsbühne HA41PX

*Die neue Haulotte-Teleskop-Arbeitsbühne ist mit einem 6 m langen, teleskopierbaren Korbarm ausgestattet.*

*Der HTL 4017, hier im Einsatz mit Schaufel, war ebenfalls auf der Conexpo ausgestellt.*

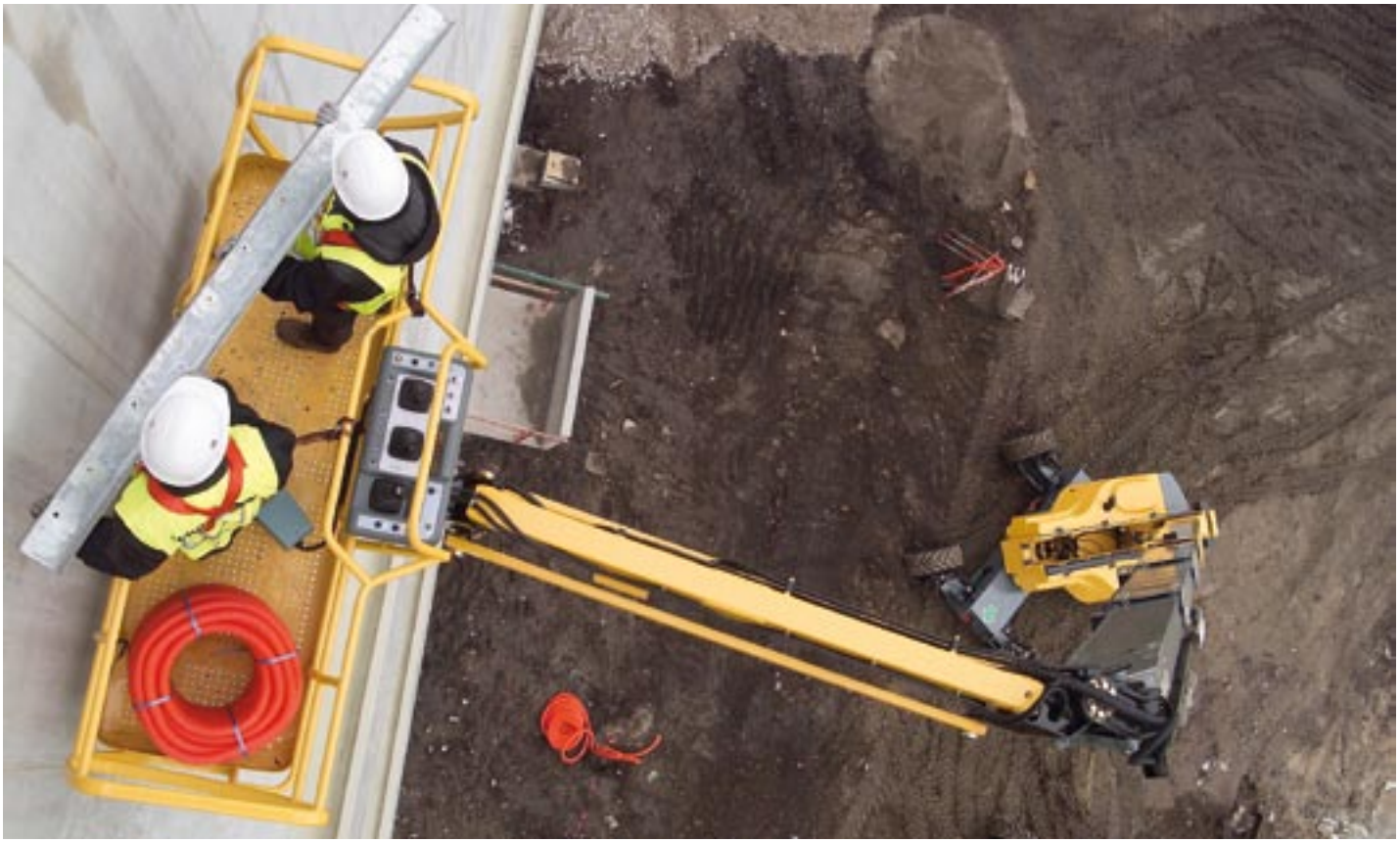

erzielt 41,5 m Arbeitshöhe und 19,8 m seitliche Reichweite. Durch den hohen Gelenkpunkt in 17,75 m können auch hohe Hindernisse überwunden werden. Die HA41PX stellt im gesamten Arbeitsbereich eine Tragfähigkeit von 230 kg zur Verfügung.

Mit der H43TPX kann es in bis zu 43 m Arbeitshöhe gehen. Die maximale Reichweite beläuft sich auf 20 m, bei der noch 230 kg Tragkraft zur Verfügung stehen. Bis zu einer Reichweite von etwa 18 m kann der Anwender auf die maximale Tragfähigkeit von 450 kg zugreifen.

*BM*